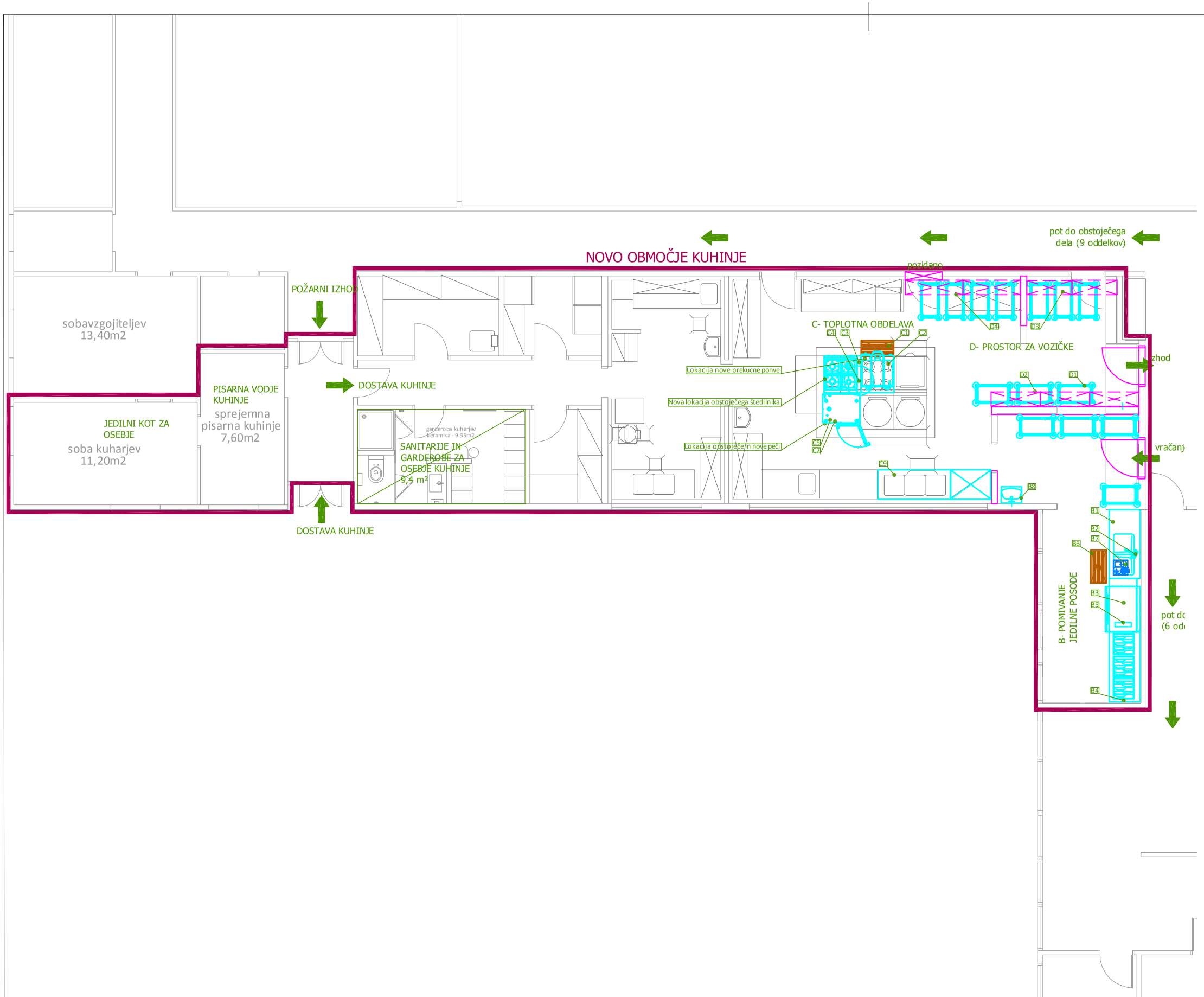

SPLOŠNE OPOMBE /detajlne opis izvedbe je podan v tehničnem poročilu

1. Načrt obsega samo priključke tehnološke opreme kuhinje.
2. Dobavitelj opreme je dolžan pred popločenjem pregledati in prevzeti objekt in podati morebitne pisne pripombe.
3. Izbrani dobavitelj opreme je dolžan pred dobavo in montažo opreme pridobiti pisno potrditev za vso ponujeno opreme. Potrditev se izvede na osnovi detajlne tehnične dokumentacije.
4. Lokacije in vrednosti priključkov tehnološke opreme je dolžan preveriti dobavitelj tehnološke opreme. V primeru sprememb je dolžan pismeno sporočiti spremembe projektantom, izvajalcem in investitorju in spremembe oddati kot projekt PZI.
5. Posamezne vezave elektro, vodovodnih priključkov ter prezračevalnih kanalov so podane v ustreznih projektih.
6. Dimenzije je potrebno preveriti na objektu. Mere lahko odstopajo od dejanskega stanja. Izvajalci so dolžni mere preveriti na objektu.

OPOMBE VEZANE NA ELEKTRO INŠTALACIJE:

1. Vse neoznačene šuko vtičnice so izvedene iz stene cca. PE 0,3kW/230V na višini h=1.2m. in morajo bit usklajene z ostalo opremo, načrtom arhitekture in veljavno zakonodajo.
2. Potrebno je izvesti ožičenje za izenačevanje potencila za vse elemente izdelane iz nerjaveče pločevine (delovne pulte, stenske omrice, talne rešetke, posamezne aparate...)
3. Priključitev tehnološke opreme na vodnike za izenačevanja potenciala in končne meritve upornosti so zajete v načrtu in popis elektro inštalacij.
4. V načrtu tehnološke opreme niso upoštevani priključki za ozvočenje, prezračevalne enote, dvigala, informacijsko opremo in ostalo varnostno in nadzorno opreme v objektu.
5. Vsa računalniška oprema in oprema za nadzor dostopa je potrebno obdelali po načrtu IT opreme.
6. Vse vgrajene komponente elektro inštalacij morjao bii primerne za vgradnjo v velikih kuhinjah in usklajene z veljavno zakonodajo in usklajene s tehnološko opremo kuhinje.

OPOMBE VEZANE NA STROJNE INŠTALACIJE:

1. Vsi priključki za PHV, PTV, PHTV in PPL so zaključeni z ustreznim krogelnim ventilom ali ustrezno enoročno mešalno baterijo.
2. Priključki iz tal so zaključeni z ustreznim krogelnim ventilom postavljenim v horizontalno lego max. 10 cm od tal. Vsi odtoki so sifonizirani!
3. Višino priključkov je potrebno usklladiti s projektom arhitekture. Priključke na napo je potrebno definirati v projektu strojnih inštalacij.
4. Talni sifoni, nape in rešetke so zajete v projektu strojnih inštalacij. Dobavo in vgradnjo izvrši izvajalec vodovodnih inštalacij oz. gradbenih del.
5. Vsi talni odtoki npr. pomivalni stroj... so vezani preko talnih sifonov oz. ustreznega sistema protismradnih zapor. Izvedbo rešetk in sifonov je potrebno uskladiti z izvedbo talni odtokov.
6. Vsi odtoki iz kuhinje morajo biti speljani preko lovilca maščob in izvedeni po ustrezno veljavnih zakonih, priporočilih in standardih.
7. Vse vgrajene komponente strojnih inštalacij morajo biti primerne za vgradnjo v velikih kuhinjah in usklajene z veljavno zakonodajo in usklajene s tehnološko opremo kuhinje.
8. Za vse porabnike vode (razen korita, umivalnika) bodo upoštevani mehčaleci vode v načrtu tehnološke opreme kuhinje. Pred izvedbo vodovodnih inštalacij in tehnološke opreme je potrebno uskladiti zahteve za vodo za tehnološko opremo med izvajalci vodovodnih inštalacij in dobavitelj tehnološke opreme.

OPOMBE VEZANE NA GRADBENA DELA:

1. Plastične cevi za povezavo npr.:šankomat je del projekta gradbenih del.
2. Pozicija nekotiranih talnih sifonov se izvede glede na stanje na objektu in načina polaganja talne keramike oz. tal.
3. VsI gradbeni materiali in komponente komponente morajo biti primerne za vgradnjo v velikih kuhinjah in usklajene z veljavno zakonodajo in usklajene s tehnološko opremo kuhinje.
4. Vse preboje za izvedbo ločenega hladilnega sistema tehnološke opreme in izvedbo šankomatov je potrebno upoštevati v popisu gradbenih del.

Nepooblaščeno razmnoževanje ali uporaba posameznih delov brez soglasja projektivnega podjetja ni dovoljeno in se obravnava v skladu z Zakonom o avtorskih pravicah!

Mere objekta in priključkov je dolžan preveriti posamezen izvajalec na objektu !

LEGENDA oznak v risbi:

	talna rešetka; sifon -sifonizirano
	dvoslojna rebrasta cev DN 100- DN 75 /za izvedbo talne inštalacije za hladilstvo
	PHV-priključek hladne vode
	PHTV- priključek hladne in tople vode
	PTV-priključek tople vode
	OV- odtok vode
	PHMV- priključek hladne mehčane vode
	PPL-priključek plina
	PE-priključek elektrike
	šuko vtičnica 230V/50Hz s pokrovom
	šuko vtičnica 400V/3N 50Hz s pokrovom
	stikalo 0-1
	priljučna nadometna vodotesna doza s sponkami in uvodnicami
	priključke ozemljitve potenciala

ODGOVORNI PROJEKTANT TEHNOLOGIJE:
PRIMOŽ ČERNIGOJ univ.dipl.inž.str.
IZS T-0697

PROJEKTANT TEHNOLOGIJE:
PRIMOŽ ČERNIGOJ univ.dipl.inž.str.
IZS T-0697
Marko Živković abs.arh.

PROprima d.o.o.
Cesta Andreja Bitenca 68
1000 Ljubljana
tel: 0599 26 401
fax: 0599 25 864
www.proprima.si
info@proprima.si
PRO prima d.o.o.

INVESTITOR: VRTEC ŠENTVID, Ulica pregnancev 6, 1000 Ljubljana

NAZIV OBJEKTA: GRADNJA VRTCA ŠENTVID, ENOTA MRAVLJINČEK

FAZA: PZI

ŠTEVILKA PROJEKTA: 85/2010

VSEBINA RISBE: NAČRT TEHNOLOŠKE OPREME LASTNE KUHINJE- situacija nove kuhinje

PROJEKTANTSKO PODJETJE ARHITEKTURE:
Arhé, Židovska steza 4, 1000 Ljubljana
Boris Briški, Ziherlova ulica 40e, Ljubljana

ODGOVORNI VODJA PROJEKTA:
Boris Briški, udia, ZAPS 0472 A

ŠTEVILKA NAČRTA: 7-T/44-2010-PZI

MERILO RISBE: M 1:100

DATUM/VARIANTA: print: 11.9.2012
spremembe 6.9.2011
podloge: 15.2.2011

LIST/KAZALO: 4